Образец по чл. 53, ал. 6 от НСГ

Изготвил: Христо Удонджиев
/име, фамилия,/ подпис: .....
дата: 14.09.2017 г.
№ и дата на удостоверението за упражняване на лесовъдска практика: **5850/23.02.2012г.**

Одобрил: инж. Александър .....
.....
име, фамилия,/ подпис: .....
дата: 04.12.17 г.,
№ и дата на удостоверението за упражняване на лесовъдска практика: 12536/26.06.2017г.

ТЕХНОЛОГИЧЕН ПЛАН № 1

За добив на дървесина от отдел **379** подотдел **б**
На **ТП „ДГС – Пловдив"** /*попълва се само за държавни гори*/
Община **Родопи**; Землище **Брестовица**;
имот с (кадастрален идентификатор/КВС) №....., /*попълва се само за недържавни гори*/

I. Схема за добива на дървесина от насаждението

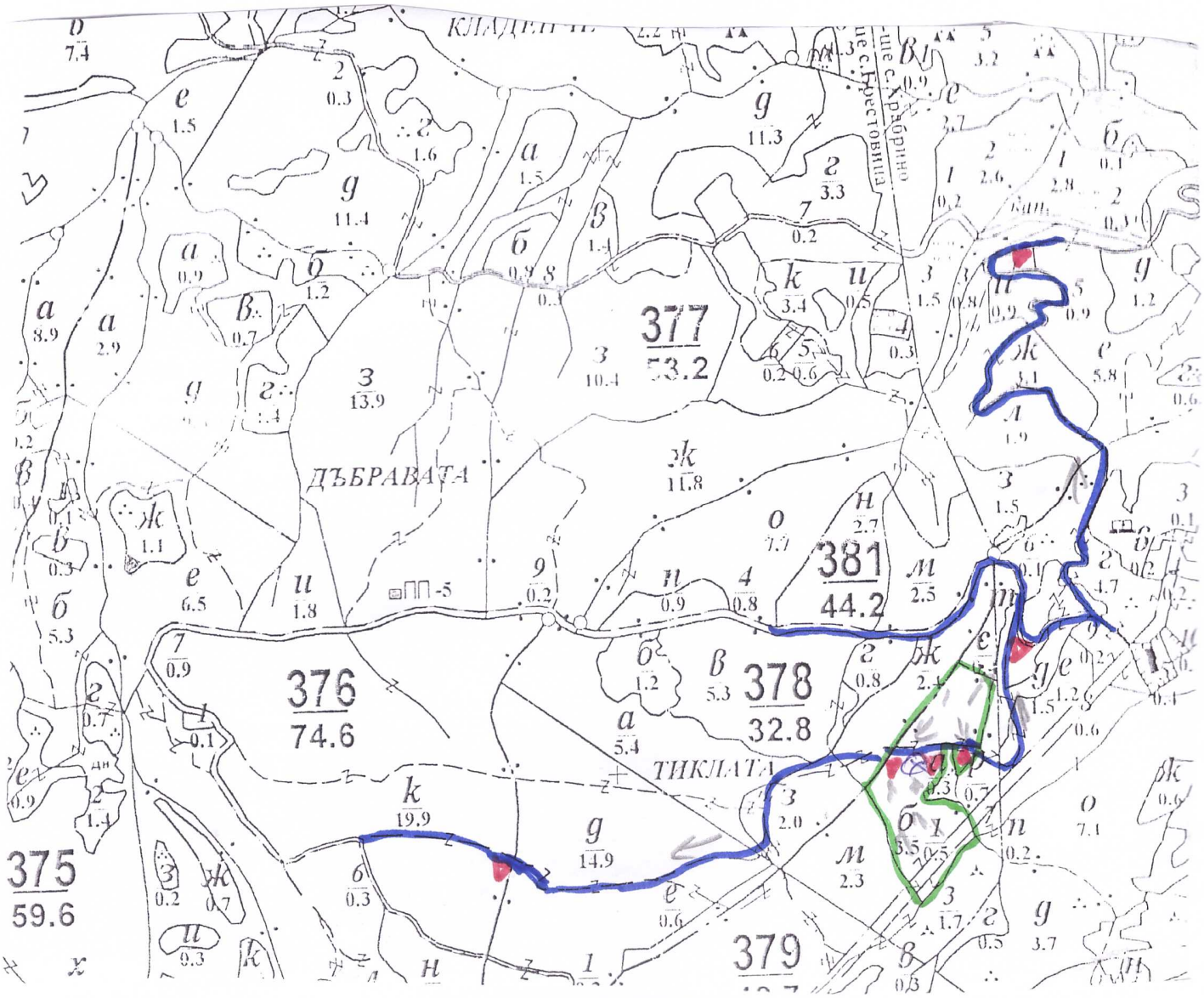

Легенда:

- ± ± ± ± проектирани коларски вр. извозни пътища
- - - - - - - съществуващи извозни пътища
- съществуващ автомобилен път
- технологична просека
- → посока извоз
- ⊗ – място за отподаци
- проектирани тракторни вр. извозни пътища
- временен склад
- xxxxxx трасе на въжена линия
- =+=+=+= проектиран автомобилен път
- граница сечище

На схемата задължително се нанасят контурите на насаждението/имота, съществуващите и проектирани временни горски пътища, технологичните просеки, просеките за въжени линии, извозни пътища, временни складове както и връзката им със съществуващата автомобилна пътна мрежа.

I. Характеристика на насаждението

1.Вид на сечта **Постепенно-котловинна** ...../ интензивност **30** %.
Втори вид сеч ...../ интензивност .....%
2.Площ на подотдела **3.5** ха. Размер на сечището **3.5** ха
3. Състав по план/програма **здб10.** действителен **здб10,гбр .**
5. Запас на 1 ха: с клони **126** куб.м/ха , без клони **114** куб. м/ха.
6. Среден наклон на терена **18** градус.
7. Очакван добив от маркираната дървесина **163** лежаща маса, куб.м.

дърв. вид / категория	здб	гбр				дърв. вид / категория	здб	гбр					
едра	**6**	-				дребна	-	-				вър-шина	14
средна	-	-				дърва	**153**	**4**					

8.Наличие и характеристика на подраста преди сечта (състав, възраст, средна височина, % на покритие) **Има наличие на подраст от дъб.Подраста е с височина от 30 см. до 2 метра.Покритието по цялата площ е около 40%.**
9. Средно извозно разстояние 10.0.. м;
10. Други характеристики на насаждението (*токовища, сватбовища, надлесни дървета, сервитути, защитени територии, Натура 2000, защитени видове описани в доклада за гори с висока консервационна стойност, мъртва дървесина, вододайни зони, биологично разнообразие и др.)*
ВКС4.1- Единствени източници на питейна вода.

III. Технологични указания

1. Дървесината в насаждението да се добива при спазване на технологичната схема по т. I
2. Сечта ще се извършва с (моторен трион, ръчно, машини; кастренето на отсечените стъбла се извършва: в сечище, на временен склад) **Бензиномоторен трион. Кастренето на отсечените стъбла ще се извърши в сечището**.
3. Извозът от сечището до временните складове ще се осъществява със **специализирана или пригодена горска техника, и/или животинска сила** на (цели стъбла, дълги/къси секции, сортименти, чипс и др.; с влачене по терена, изцяло натоварени)
къси секции и сортименти с влачене по терена или изцяло натоварени и на самар.
4. Проектирани нови горски автомобилни пътища съгласно Наредба 5 за строителството в горските територии без промяна на предназначението им: дължина .....м. широчина .....м.
5. Изграждане и ремонт на временни извозни горски пътища:
5.1 Тракторни – допустимо разстояние между тях .... м (не по-малко от 40 м), дължина..... м, широчина ..... м.
5.2 Коларски - разстояние между тях.....м (не по-малко от 40 м), дължина .....м, широчина ... м
6. Просеки за въжени линии: бр.
допустимо разстояние между просеките ... **м**, дължина .....**м.**, широчина .... **м**.
7. Направа на технологични просеки .....бр.
допустимо разстояние между тях ....., дължина ....., широчина .....
8. Изграждане на нови временни складове (бр., площ в ха) .**Временните складове са до автомобилни и тракторни пътища ...6.. бр**.
9. Мерки за опазване на оставащите на корен дървета, подраста, младиняка и почвата .....
10. Начини за почистване на сечището. **Отпада от сечта се събира на купчини по време на сечта**.
11. Други указания: **Да се поставят предупредителни и информационни табели преди започване на сечта.**
Да се изнасят битовите отпадъци от сечището извън горските територии на определените за това места.
12. Всички операции по подготвителните и основните работи да се извършват съгласно изискванията на Правилника за здравословни и безопасни условия на труд в горите и правилата за противопожарна безопасност в горите.

ЗАПОЗНАТ с технологичния план: ...../попълва се след издаването на позволителното за сеч/
Лицето по чл. 108, ал. 2 от ЗГ, на което е издадено позволително за сеч № .....
.....
/ трите имена, подпис, дата - /
№ и дата на удостоверението за упражняване на лесовъдска практика: .....